

BEBAUUNGSPLAN „DAS GROSSE FELD“
GEMEINDE OHOF

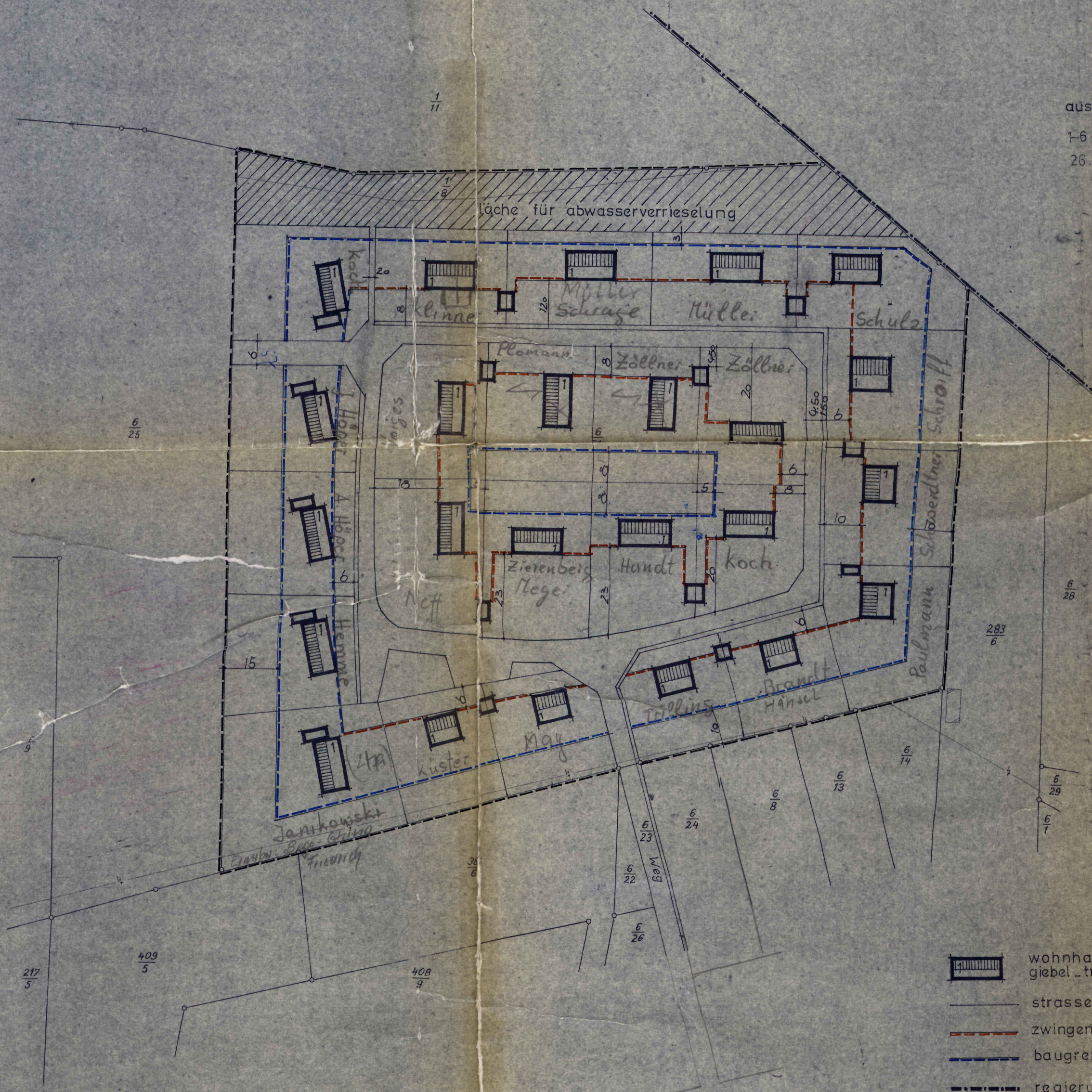

ausnahmen gemäss § 4(3) ziffer
1-6 der baunutzungsverordnung vom
26. 6. 62 werden zugelassen

beschlossen durch den rat
der gemeinde ohof in der
sitzung am 6. August 1962



ohof, den 10. September 1962
H. W. ...
der gemeindedirektor
H. ...
1. beizitzer

im gemeindebüro öffentlich
ausgelegt vom 15. 7. 62 bis 19. 8. 62

dieser plan wurde mit seinen
anlagen als ortssatzung nach
§ 10 des bundesbaugesetzes
vom 23. 6. 1960 in der sitzung
des rates der gemeinde ohof
am 20. 8. 1962 beschlossen



H. W. ...
der gemeindedirektor
H. ...
1. beizitzer
ohof, den 30. 8. 1963

WA1 | 0.3
| 0.3

- wohnhaus 3schossig
giebel-trüpfend
- strassengrenzung
- zwingengrenzlinie
- baugrenze
- regierungsgrenze
- eigentumsgrnze
- flurstücksgrnze
- grenze des plangebietes

Ortsplanungssatzung
nicht genehmigt

m 1:1000

aufgestellt im auftrag der
gemeinde ohof
plockhorst, den 14. 6. 1962

H. ...
bauingenieur

Die Richtigkeit des Planes in
vermessungstechnischer Hinsicht
wird bescheinigt:

Peine, den 10. März 1962

Klingner
öff. best. Verm. Jng.

Gemarkung Ohof
Flur 2

